

島根大学インターネット出願 入力例 【私費外国人留学生選抜】

1. マイページ登録後、「ログイン」をクリック

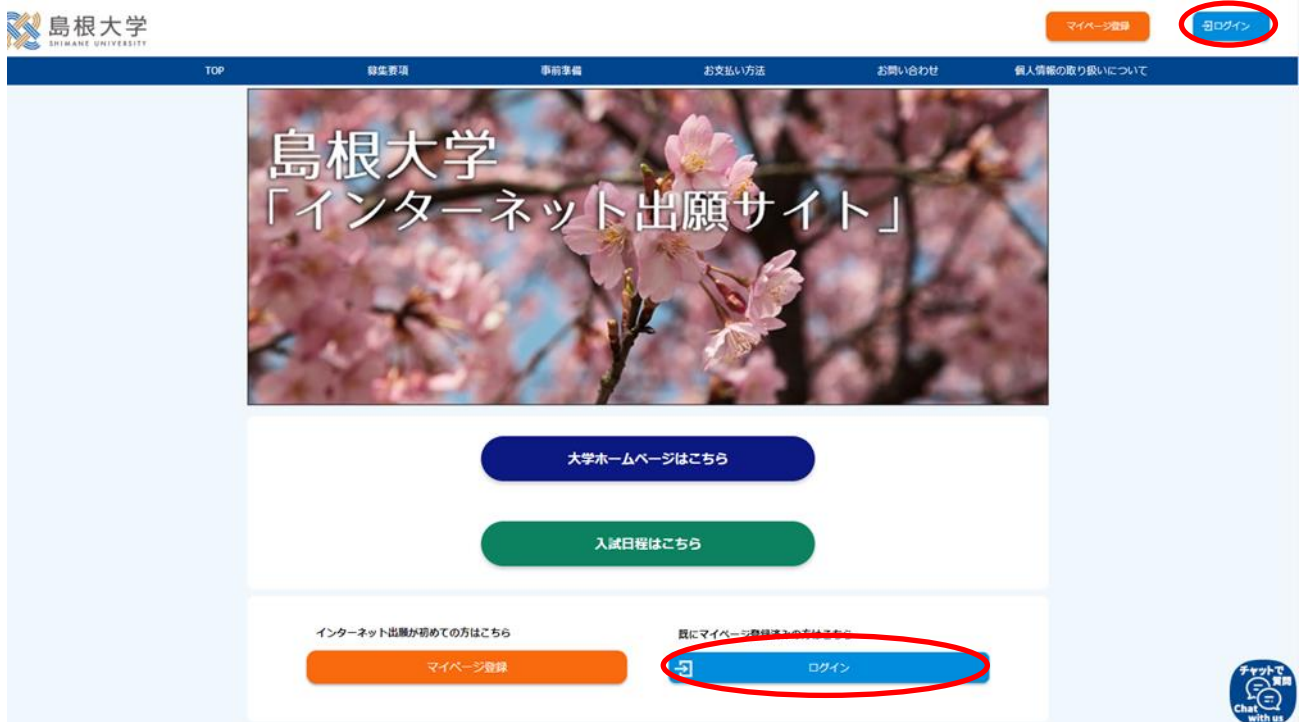

ログインする

メールアドレス	<input type="text"/>
パスワード	<input type="password"/>

パスワードを忘れた場合はこちら

2. 「出願手続きを行う」をクリック

マイページ



3. 入試の種類「私費外国人留学生選抜」に☑し、「次へ」をクリック

マイページトップへ

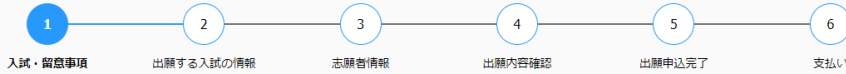

入試選択・留意事項

出願する入試の情報を正確に入力して、「次へ」ボタンを押してください。
前のページに戻る際は、ブラウザバックではなく、「戻る」ボタンより戻ってください。

入試選択

入試の種類	<input checked="" type="checkbox"/> 私費外国人留学生選抜
-------	--

上記内容を確認したうえで出願を申込みます

次へ

戻る

4. 出願する入試の情報(志望学部・志望学科, 志望単位, 選択科目(日本留学試験の科目), 日本留学試験)を入力し、「次へ」をクリック

マイページトップへ

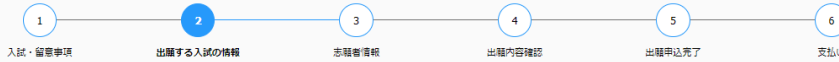

出願する入試の情報

前のページに戻る際は、ブラウザバックではなく、「戻る」ボタンより戻ってください。

私費外国人留学生選抜	
志望学部・志望学科	
法学部 <small>選択解除</small>	
<input type="checkbox"/> 法経学科	<input type="checkbox"/> 社会文化学科
<input type="checkbox"/> 言語文化学科	
総合理工学部 <small>選択解除</small>	
<input type="checkbox"/> 総合理工学科	
生物資源科学部 <small>選択解除</small>	
注意	
選択科目について	*日本留学試験の科目を選択してください。
日本留学試験	
日本留学試験	必須 <small>選択してください</small> 成績を利用する回を入力してください。 ※「2024年度 第2回」の成績は使用することができません。 ※人間科学部は「2023年度 第1回」「2023年度 第2回」「2024年度 第1回」のいずれかを選択してください。
受験番号(上2桁)	必須 12 (半角)
受験番号(中4桁)	必須 1234 (半角)
受験番号(下6桁)	必須 123456 (半角)

(志望単位等の画面は省略しています)

次へ

戻る

入学検定料 合計 17,000円

志願者情報（写真、志願者情報、現住所、日本国内の連絡先、初等教育、中等教育、高等教育、その他、資格取得、個人情報保護方針）を入力し、「次へ」をクリック

マイページトップへ



志願者情報

志願者情報を入力の上、「次へ」を押してください。

写真

登録する写真 必須

 [写真選択へ](#)

写真をアップロードする

写真選択

顔写真データ(2MBまで)をアップロードしてください。

- ・脱帽、上半身、正面向、背景なし、出願前3ヶ月以内に撮影のカラー写真
- ・提出する写真は縦長であること（比率は縦4、横3が望ましい。）

- ・背景が白又はグレー等（カーテンや窓枠等が映っていないもの）
- ・顔の大きさが少なくとも写真の2分の1以上ある。
- ・両目が確認できる。
- ・肩の一部が写っている。

<使用できない写真の例>

- ・不鮮明なもの、背景が暗いもの、顔が横向きのもの、複数名で写っているもの、画像に加工をしているもの、印刷された写真をカメラで撮影したもの等

良い例



悪い例



× 前髪が目にかかっている



× 顔が小さすぎる



× 顔が大きすぎる



× 背景が暗すぎる



× 写真が暗すぎる

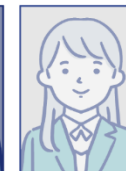

× 写真が明るすぎる

[写真ファイルを選択](#)

写真の位置を枠線にあわせ、「登録」ボタンを押してください。

[詳細はこちら](#)

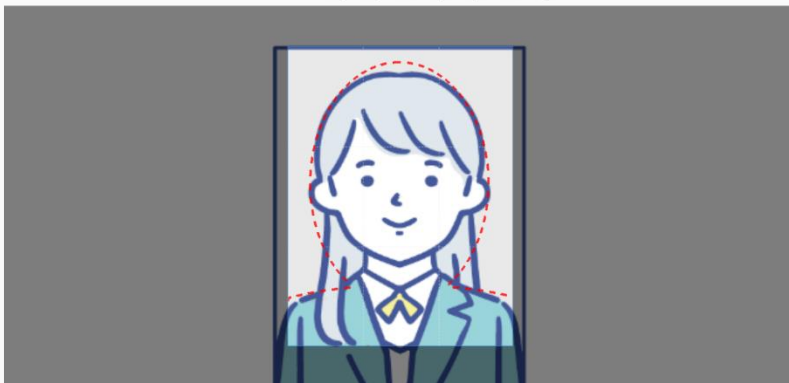

[上記写真を設定し、個人情報画面へ](#)

[選択せずに戻る](#)

マイページトップ



1 入試・留意事項 2 出願する入試の情報 3 志願者情報 4 出願内容確認 5 出願申込完了 6 支払い

志願者情報

志願者情報を入力の上、「次へ」を押してください。

写真

登録する写真 必須

写真選択へ > クリア

志願者情報

その他、資格取得年 (Optional, Diplomas the applicant received)

資格名

資格取得年 / (半角数字)

個人情報保護方針

個人情報保護方針 必須

下記、個人情報の取り扱いについてを事前にご確認いただきご了承の上、[同意する]を選択してください。
[個人情報取り扱いについて](#)

同意する

次へ >

(現住所等の画面は省略しています) 戻る <

5. 出願内容を確認し、「この内容で登録する」をクリック

【注意】「この内容で登録する」ボタンをクリックすると、その後ご自身での入力内容の変更はできません。必ず内容を確認の上「この内容で登録する」ボタンをクリックしてください。

(住所入力、高校名・学科等の入力の誤りが多くなっておりますので、ご注意ください。)

マイページトップ

1 入試・留意事項 2 出願する入試の情報 3 志願者情報 4 出願内容確認 5 出願申込完了 6 支払い

出願内容確認

申込内容をご確認ください。
決着種別は検定料支払時にいずれかひとつを選択していただきます。

決済情報

入学検定料 合計 17,000 円

決済種別:	クレジットカード	払込手数料	900 円	合計金額	17,900 円
決済種別:	セブンイレブン	払込手数料	650 円	合計金額	17,650 円
決済種別:	その他	払込手数料	650 円	合計金額	17,650 円

出願する入試の情報

私費外国人留学生選抜

希望学部・希望学科

法文学部

希望単位

志望単位

【注意】「この内容で登録する」ボタンをクリックすると、その後ご自身での入力内容の変更はできません。必ず内容を確認の上「この内容で登録する」ボタンをクリックしてください。
(住所入力、高校名・学科等の入力の誤りが多くなっておりますので、ご注意ください。)

この内容で登録する

戻る <

この内容で出願申請をします。よろしいですか？

キャンセル **OK**

6. 出願申込完了 受付番号が表示されるので、メモを取り控えておく

マイページトップ

1 入試・留意事項 2 出願する入試の情報 3 志願者情報 4 出願内容確認 5 **出願申込完了** 6 支払い

出願申込完了

お申込みありがとうございます。
画面下のボタンを押し、次の手続きに進んでください。

受付番号

234397257496

手続き手順

お申込みは完了しましたが、お支払いがまだ完了していません。
お申込み後に確認メールが配信されますが、ご利用のメール環境によっては配信が遅くなる場合があります。

①まだお支払いは完了していません。
下の『引き続き支払う』ボタンを押し、お支払い手続きにお進みください。

②お支払い完了後、登録されたメールアドレスに「支払完了通知」が届きますので、
マイページトップから志願票・その他出願書類（PDF）をプリンターで印刷し、書類郵送を行ってください。

引き続き支払う

マイページトップへ

7. 支払方法を選択し、入学検定料を支払う

マイページトップ

1 入試・留意事項 2 出願する入試の情報 3 志願者情報 4 出願内容確認 5 出願申込完了 6 **支払い**

支払い選択

次の支払い期限までに、ご希望のお支払い方法より、お支払いください。
支払い期限までお支払いがなされないときは、お申込みは自動的に取り消されます。

支払い内容

お支払い期限 2024/08/30 23:59

クレジットカードによるお支払い

入学検定料合計	入学検定料 17,000 円	払込手数料 900 円	合計金額 17,900 円
---------	----------------	-------------	---------------

次のボタンをクリックし、お支払い手続きにお進みください。



クレジットカード支払い手続きへ進む

上記ボタンをクリックすると、外部サイトの画面に遷移します。
外部サイトへ進んだ後はこのサイトへは戻りません。
戻る場合は画面を閉じていただき、再度ログインが必要となります。

セブンイレブンでお支払い

入学検定料合計	入学検定料 17,000 円	払込手数料 650 円	合計金額 17,650 円
---------	----------------	-------------	---------------

次のボタンをクリックし、お支払い手続きにお進みください。
※お支払い金額が30万円を超える場合は、コンビニ支払いはできません。他の支払方法をご利用いただくようお願いいたします。

セブンイレブン

[セブンイレブン支払い手続きへ進む](#)

上記ボタンをクリックすると、外部サイトの画面に遷移します。
外部サイトへ進んだ後はこのサイトへは戻れません。
戻る場合は画面を閉じていただき、再度ログインが必要となります。

その他のお支払い

入学検定料合計	入学検定料 17,000 円	払込手数料 650 円	合計金額 17,650 円
---------	----------------	-------------	---------------

次のボタンをクリックし、お支払い手続きにお進みください。
※お支払い金額が30万円を超える場合は、コンビニ支払いはできません。他の支払方法をご利用いただくようお願いいたします。

[その他の支払い手続きへ進む](#)

上記ボタンをクリックすると、外部サイトの画面に遷移します。
外部サイトへ進んだ後はこのサイトへは戻れません。
戻る場合は画面を閉じていただき、再度ログインが必要となります。

9. 支払い完了後、マイページから「出願書類(PDF)の表示・印刷」をクリックし、出願書類を印刷 (宛名票はカラー印刷) する。出願書類提出用封筒宛名シートを封筒に貼り付けて、入学志願票及び調査書等出願に必要な書類を入れて送付する。(宛名シートが剥がれないよう、しっかり貼り付けてください。)

マイページトップ

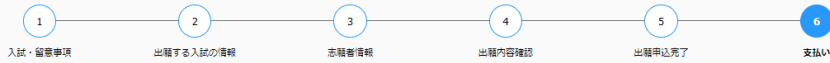

支払い完了

お支払いが完了しました。
あなたの受付番号は以下の通りですので、大切に保存してください。

受付番号

234397257496

手続き手順

出願期間内に必ず届くように書類を郵送してください。
インターネットの登録のみでは、出願は完了しませんので注意してください。
マイページトップから志願票・その他出願書類 (PDF) をプリンターで印刷し提出してください。

[マイページトップへ](#)

マイページ

出願申込一覧

[出願手続きを行う](#)

支払日時:	2024/07/01 11:07	出願申込済(支払済)
受付番号:	234397257496	
入試の種類:	私費外国人留学生選抜	

[出願書類 \(PDF\) の表示・印刷](#)

[申込内容を確認する](#)

【入学志願票】

※この時点では受験番号欄は空欄となっておりますが問題ありません。

2025年度 島根大学入学志願票		234397257496 受験番号 <small>(※志願者は記入しないでください)</small>	
Shimane University Admission Application Form 300			
入試区分	私費外国人留学生選抜	志願学部 (Faculty)	法文学部
フリガナ	○○ ○○	志願単位 (Department)	社会文化学科
氏名 (Name)	ローマ字(In Roman block capitals) ○○ ○○	生年月日 (Date of Birth)	2006年5月1日
		性別 (Sex)	男
		国籍 (Nationality)	インドネシア
現住所 (Present Address)	〒690-0000 島根県 松江市○○町 1060		
電話番号 (Phone)	090-0000-0000	メールアドレス (Mail Address)	test@test.co.jp
日本国内の連絡先 (Mailing Address in Japan)	氏名 (Name)	(続柄 Relationship:)	住所 (Address) 〒 Phone:

日本留学試験受験番号	利用する試験
12 * 1234 * 123456	2022年度 第2回

利用科目								
日本語	総合科目	数 学		理 科			出 題 言 語	
○	○	コース1	コース2	物理	化学	生物	日本語	英語
		○					○	

学 歴 (Educational Background)						
出願資格 (Application Qualification)		学校名 (Name Of School)	所在地 (Address of School)	正規の修業年数 (Required Year of Study)	入学及び卒業年月 (Year and Month of Entrance and Completion)	
	初等教育 (Elementary Education)				入学(from) 卒業(to)	
	中等教育 (Secondary Education)					入学(from) 卒業(to)
						入学(from) 卒業(to)
	高等教育 (Higher Education)					入学(from) 卒業(to)
Optional その他 資格取得年 Diplomas the applicant received						



234397257496

【チェックリスト】（送付の必要はありませんが、出願前にチェックしてください。）

出願書類を送付する前に、次の事項について確認してください。

（このチェック表は送付する必要はありません。出願書類のチェックにご利用ください）

確認内容	確認欄
<input type="checkbox"/> 入学志願票	
<input type="checkbox"/> 学業成績証明書及び卒業証明書（又は修了証明書）	
<input type="checkbox"/> 学業成績証明書及び卒業証明書（又は修了証明書）の和訳文 <input type="checkbox"/> 和訳文は志願者本人が訳したもので構いません。	
<input type="checkbox"/> TOEFLのTest Taker Score Report ※総合理工学部，材料エネルギー学部のみ	
<input type="checkbox"/> 志望理由書 <input type="checkbox"/> 志願者が日本語で自筆記入したものを同封していますか。	
<input type="checkbox"/> 日本留学試験のホームページからダウンロードした日本留学試験の成績確認書 日本国外で受験した方は，日本留学試験の成績通知書の写し （本学の選抜に成績を利用する回のもの） <input type="checkbox"/> 日本留学試験の成績は出願要件を満たしていますか。	

* 志望理由書の様式は

本学ホームページ入試情報からダウンロードできます。（<https://www.shimane-u.ac.jp/nyushi/>）

【入力内容の間違いに気づいた場合】

入学検定料を支払った後に入力内容の間違いに気づいた場合は、やり直しできません。

入試課までメールにてご連絡ください。

連絡の際は、インターネット出願TOPページにて「よくある質問はこちら」を確認し、必要事項を漏れなくお知らせください。

送付先E-Mail: epd-nnyushi@office.shimane-u.ac.jp

【出願書類提出用封筒宛名シート（カラー印刷）】

※ 宛名シートが剥がれないよう、しっかり貼り付けてください。

速 達

特定記録

TO JAPAN

〒690-8504

松江市西川津町1060

島根大学

教育・学生支援部
入試課 行

234397257496

私費外国人留学生選抜 入学願書在中

志願学部	法文学部	志願単位	社会文化学科		
差出人	住所	〒690-0000 島根県 松江市〇〇町 1060 電話番号 090-0000-0000		入試 区分	私費外国人留 学生選抜
	氏名	〇〇 〇〇			

外

300



234397257496