

島根大学インターネット出願 入力例 【推薦入試Ⅱ】

1. 本学ホームページから出願サイトへ移動し、「出願手続きを行う」をクリック

人とともに 地域とともに
国立大学法人
島根大学

トップ 募集要項 事前準備 支払い方法 よくある質問 個人情報取扱方法

島根大学
「インターネット出願サイト」

◀書類提出上の注意事項▶

- ※ 1 インターネット出願において出願登録及び検定料の支払いを行っただけでは出願手続完了ではありません。
出願に必要な書類を郵送する必要があります。
出願書類の提出期限をよく確認し、期限に間に合うように手続きしてください。
- ※ 2 前期・後期とちに出願する場合について、調査書は計 2 通用意していただき、
前期・後期それぞれの願書を別々の封筒で郵送してください。
- ※ 3 受験番号欄は空欄のまま郵送してください。
なお、受験番号が付帯されるのは、出願終了後になります。

出願手続きを行う 出願内容の確認/志願票・受験票の印刷

2. 出願する入試の情報を入力し、「次へ」

出願する入試の情報を正確に入力して、「次へ」ボタンを押してください。

出願する入試の情報

入試の種類	推薦入試Ⅱ
志願学部	総合理工学部
志願学科	物理・マテリアル工学科
志望単位	物理・マテリアル工学科
入学検定料免除許可 ※規定等により補填された 方で、事前に入学検定料の 免除の許可を受けている方 は、「免除許可を受けてい る」を選択し、それ以外の 方は「免除許可を受けてい ない」を選択してくださ い。	免除許可を受けていない

次へ

3. 留意事項を確認して「次へ」

留意事項

【Web出願に際して】

※本サイト利用にあたり、申込や入学検定料払込の完了メールを通知するためにメールアドレスが必要となります。
必ず事前にメールアドレスをご用意ください。
※Web出願登録時には必ずWeb版令和2年度学生募集要項もあわせて参照してください。

(1) 出願期間

Web版学生募集要項をご確認ください。入学検定料をお支払いの上、出願書類を期限内に郵送してください。

(2) 入学検定料のお支払い

クレジットカード、インターネットバンキング、コンビニエンスストア、Pay-easy対応銀行ATMでお支払いいただけます。

(3) お支払いに関する注意

一度納入した検定料及び手数料は定められた場合を除き返還できません。

また、入学検定料払込後の出願登録内容の変更は出来ませんのでご注意ください。
出願登録内容の誤りに気付いた場合は、入学検定料を納入せずに、もう一度出願内容の登録からやり直してください。
期限内に代金の支払いがない場合は、入力された情報がキャンセルされるのでご注意ください。

■入試に関する問い合わせ

(法文学部・教育学部・人間科学部・総合理工学部・生物資源科学部)
〒690-8504
鳥根県松江市西川津町1060
鳥根大学 教育・学生支援部 入試企画課
TEL：0852-32-6073
FAX：0852-32-9726
E-Mail：epd-nnyushi@office.shimane-u.ac.jp

(医学部)

〒693-8501
鳥根県出雲市堀治町89-1
医学部学務課
TEL：0853-20-2087
FAX：0853-20-2079
E-Mail：nyusi@med.shimane-u.ac.jp

■本サイト及び操作に関する問い合わせ

株式会社ディスコ（学び・教育）サポートセンター
TEL：0120-202-079(平日10:00～18:00)
※土・日・祝日・年末年始は除く

記内容を確認した上で出願登録をします

戻る

次へ

4. 顔写真を登録

登録する写真を
アップロードしてください

戻る

写真選択

当サイトの管理運営は株式会社ディスコが行っています。
© DISCO Inc.

STEP2 写真を加工する

写真の位置を枠線にあわせ、「登録」ボタンを押してください。詳細はコチラ



5. 大学入試センター試験受験教科・科目を選択し（受験に必要なセンター試験の受験教科・科目は募集要項で確認してください。）、センター試験成績請求票番号等を入力（間違った番号を入力すると正しい点数が取得できない可能性がありますので、番号をよく確かめて入力してください。）

大学入試センター試験受験教科・科目は、募集要項を確認し、間違いのないよう選択してください。

*は入力必須項目です。

大学入試センター試験受験教科・科目

国語		<input checked="" type="checkbox"/> 国語
地理歴史		<input type="checkbox"/> 世界史A <input type="checkbox"/> 世界史B <input checked="" type="checkbox"/> 日本史A <input type="checkbox"/> 日本史B <input type="checkbox"/> 地理A <input type="checkbox"/> 地理B 同一名称を含む組合せは選択できません。
公民		<input type="checkbox"/> 現代社会 <input type="checkbox"/> 倫理 <input type="checkbox"/> 政治・経済 <input type="checkbox"/> 倫理、政治・経済 同一名称を含む組合せは選択できません。
数学	①	<input type="checkbox"/> 数学I <input checked="" type="checkbox"/> 数学I・数学A
	②	<input type="checkbox"/> 数学II <input checked="" type="checkbox"/> 数学II・数学B <input type="checkbox"/> 簿記・会計 <input type="checkbox"/> 情報関係基礎

理科	①	<input type="checkbox"/> 物理基礎 <input type="checkbox"/> 化学基礎 <input type="checkbox"/> 生物基礎 <input type="checkbox"/> 地学基礎 <small>基礎科目を選択する場合は2科目選択してください。</small>
	②	<input checked="" type="checkbox"/> 物理 <input checked="" type="checkbox"/> 化学 <input type="checkbox"/> 生物 <input type="checkbox"/> 地学
外国語	<input checked="" type="checkbox"/> 英語 筆記・リスニング <input type="checkbox"/> ドイツ語 <input type="checkbox"/> フランス語 <input type="checkbox"/> 中国語 <input type="checkbox"/> 韓国語 <small>外国語は1個選択して下さい。</small>	

センター試験成績請求票番号

* 000000 - 0000A - 0

出願要件チェック

* 物理を理科②の第1解答科目としています。

戻る

次へ

6. 志願者情報の入力

*は入力必須項目です。

志願者情報

志願者氏名	フリガナ	* セイ シマダイ * メイ テスト (全角)
	漢字	* 姓 しまだい * 名 てすと (全角)※異体字等の漢字が登録エラーになる場合は「カナ」で入力してください。
性別	* <input checked="" type="radio"/> 男 <input type="radio"/> 女	
生年月日	* 2000 / 01 / 01	
年齢(入学時)	20 歳	

出身高校	高校名	<p>Q 学校名検索</p> <p>1. 高校の所在地（都道府県）を選択してください。（必須選択）</p> <p>島根県 <input type="button" value="▼"/></p> <p>「高等学校卒業程度認定試験」「大学入学資格検定」「外国の学校等」「文部科学大臣の指定した者」「認定」「在外教育施設」及び「専修学校の高等課程」に該当の方は上記プルダウンメニュー末尾にある「その他」を選択の上、下記3にて詳細を決定してください。</p> <p>2. 50音から選択してください。（任意選択） 高校の絞り込み選択を行う場合、学校名は正式名称の頭文字で選択してください。 但し、県立等の場合は県立等を除いた頭文字を選択してください。 (例：県立●●高等学校 → ●●)</p> <table border="1"> <tr><td>あ</td><td>か</td><td>さ</td><td>た</td><td>な</td><td>は</td><td>ま</td><td>や</td><td>ら</td><td>わ</td></tr> <tr><td>い</td><td>き</td><td>し</td><td>ち</td><td>に</td><td>ひ</td><td>み</td><td></td><td>り</td><td></td></tr> <tr><td>う</td><td>く</td><td>す</td><td>つ</td><td>ぬ</td><td>ふ</td><td>む</td><td>ゆ</td><td>る</td><td></td></tr> <tr><td>え</td><td>け</td><td>せ</td><td>て</td><td>ね</td><td>へ</td><td>め</td><td></td><td>れ</td><td></td></tr> <tr><td>お</td><td>こ</td><td>そ</td><td>と</td><td>の</td><td>ほ</td><td>も</td><td>よ</td><td>ろ</td><td></td></tr> </table> <p>↓ 学校名検索結果</p> <p>3. 学校名を選択してください。</p> <p>* 32112F 出雲 <input type="button" value="▼"/></p>	あ	か	さ	た	な	は	ま	や	ら	わ	い	き	し	ち	に	ひ	み		り		う	く	す	つ	ぬ	ふ	む	ゆ	る		え	け	せ	て	ね	へ	め		れ		お	こ	そ	と	の	ほ	も	よ	ろ	
	あ	か	さ	た	な	は	ま	や	ら	わ																																										
	い	き	し	ち	に	ひ	み		り																																											
	う	く	す	つ	ぬ	ふ	む	ゆ	る																																											
え	け	せ	て	ね	へ	め		れ																																												
お	こ	そ	と	の	ほ	も	よ	ろ																																												
卒業(見込)	<p>2020 <input type="button" value="▼"/> / 03 <input type="button" value="▼"/></p> <p>現役高校3年生は2020年3月卒</p> <p>* 高等学校卒業（修了）見込 <input type="button" value="▼"/></p>																																																			
課程	<p>* 全日制 <input type="button" value="▼"/></p>																																																			
学科	<p>* 普通科 <input type="button" value="▼"/></p>																																																			
志願者 住所	郵便番号	<p>* 000 - 0000 <input type="button" value="住所検索"/></p>																																																		
	都道府県	<p>* 島根県 <input type="button" value="▼"/></p>																																																		
	市町村	<p>* 出雲市〇〇町</p> <p>(全角)</p>																																																		
	番地	<p>* 1 - 1</p> <p>(全角)</p>																																																		
	建物名	<p>テスト101</p> <p>(全角)※異体字等の漢字が登録エラーになる場合は「カナ」で入力してください。</p>																																																		
	電話	<p>* 000 - 0000 - 0000</p> <p>(半角数字) 例) 03-0000-0000 固定電話のない方は携帯電話の番号を入力してください。</p>																																																		
	携帯電話	<p>* 000 - 0000 - 0000</p> <p>(半角数字) 携帯電話のない方は自宅と同じ番号を入力してください。</p>																																																		

メールアドレス	e-mail	<p>*</p> <p>test@test.co.jp</p> <p>ワンタイムパスワード送信</p> <p>ワンタイムパスワード入力欄 1234s5</p> <p>受信したメールに記載されている英数字を半角で入力してください。</p> <p>メールアドレスは、パソコン・モバイルを問いません。 (なお、ドメイン指定受信を設定されている方は、次のドメインからのメールを受信できるように設定を追加してください。 @e-apply.jp 及び @office.shimane-u.ac.jp)</p>
---------	--------	---

(緊急連絡先の画面は省略しています。)

7. 「ワンタイムパスワード送信」ボタンを押し、メールで送られてきたワンタイムパスワードを「ワンタイムパスワード入力欄」へ入力

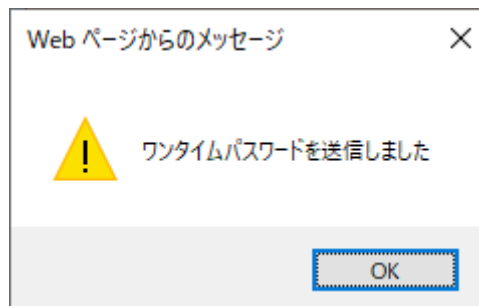

個人情報保護方針を確認し「次へ」をクリック

個人情報保護方針

* 個人情報取扱方法を事前にご確認をいただきご承諾の上、チェックを入れてください。
個人情報取扱方法

8. 入力事項を確認し、「上記内容で申込みする」をクリック

(「上記内容で申込みする」ボタンをクリックすると、その後ご自身での入力内容の変更はできません。必ず内容を確認の上「上記内容で申込みする」ボタンをクリックしてください。)

	番地	1-1
	建物名	テスト101
	電話	000-0000-0000

個人情報保護方針

同意する

【注意】「上記内容で申込みする」ボタンをクリックすると、その後ご自身での入力内容の変更はできません。必ず内容を確認の上「上記内容で申込みする」ボタンをクリックしてください。
 (都道府県選択の誤りが多くなっておりますので、ご注意ください。)

9. 受付番号が表示されるので、メモを取り控えておく

お申込みありがとうございます。
「引き続き支払う」ボタンを押し、お支払いの手続きに進んでください。

受付番号

220806076719

手続き手順

上記、12桁の受付番号を必ずメモして控えておいてください。
また登録いただいたメールアドレス宛てに申込完了メールを配信しておりますのでご確認ください。

まだ出願は完了しておりません。

申込完了メールまたは、引き続き支払うボタンから専用サイトにログインし出願手続きを行ってください。

引き続き支払う

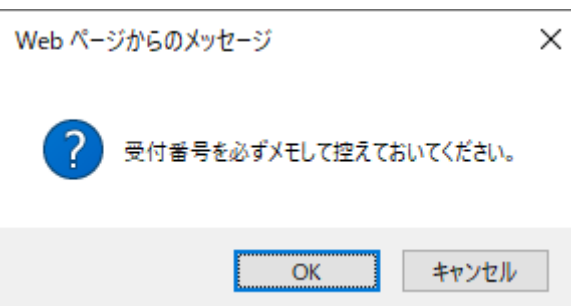

10. 支払方法を選択し、入学検定料を支払う

[1 / Top](#)

お支払い内容

次の支払い期限までに、ご希望のお支払い方法より、お支払いください。
支払期限までお支払いがなされないときは、お申込みは自動的に取り消されます。

支払い期限	2019年10月28日 23時59分59秒		
決済種別	クレジットカード決済	コンビニエンスストア決済	コンビニエンスストア セブン-イレブン決済
支払い金額	17,810円	17,594円	17,594円

クレジットカードによるお支払い

次のボタンをクリックし、お支払手続きに進みます。



コンビニエンスストア(セブン-イレブン以外)またはペイジー、ネットバンキングでのお支払い

次のボタンをクリックし、お支払手続きに進みます。



コンビニエンスストアでのお支払い (セブン-イレブン)

次のボタンをクリックすると、払込票が表示されます。



は株式会社ディスコが行っています。

11. 本学ホームページから出願サイトへ移動し、「出願内容の確認/志願票・受験票の印刷」をクリック



人とともに 地域とともに
国立大学法人
島根大学

トップ 募集要項 事前準備 支払い方法 よくある質問 個人情報取扱方法



島根大学
「インターネット出願サイト」

※書類提出上の注意事項

- ※ 1 インターネット出願において出願登録及び検定料の支払いを行っただけでは出願手続完了ではありません。
出願に必要な書類を郵送する必要があります。
出願書類の提出期限をよく確認し、期限内に間に合うように手続きしてください。
- ※ 2 前期・後期ともに出願する場合について、調査書は計 2 通用意していただき、
前期・後期それぞれの願書を別々の封筒で郵送してください。
- ※ 3 受験番号欄は空欄のまま郵送してください。
なお、受験番号が付番されるのは、出願終了後になります。

出願手続きを行う 出願内容の確認/志願票・受験票の印刷

※各試験の募集要項および本ページのインターネット出願利用手順をよく読んでから出願手続きを行ってください。

12. 受付番号・生年月日・メールアドレスを入力しログイン

出願したときの受付番号(12桁)、生年月日、メールアドレスを入力して、「ログイン」ボタンを押してください。

ログイン

受付番号	<input type="text" value="220806076719"/> (半角数字)
生年月日	<input type="text" value="2000"/> / <input type="text" value="01"/> / <input type="text" value="01"/>
メールアドレス	<input type="text" value="test@test.co.jp"/>

ログイン

13. 「出願書類（PDF）の表示」をクリックし、印刷する（宛名票はカラー印刷が望ましい）。
出願書類提出用封筒宛名シートを封筒に貼り付けて、入学志願票及び調査書等出願に必要な書類を入れて送付する。（宛名シートが剥がれないよう、しっかり貼り付けてください。）

お支払い内容	
受付番号	220806076719
受付日時	2020年1月20日 10時00分00秒
検定料	17,000 円
決済種別	クレジットカード
払込手数料	900 円
合計金額	17,900 円

出願申込ステータス	支払済み 以下のボタンを押して表示される出願書類を確認及び印刷してください。 出願書類(PDF)の表示
-----------	---

【入学志願票】

※この時点では受験番号欄は空欄となっておりますが問題ありません。

※「令和2センター試験成績請求票・国公立推薦入試用」を必ず貼り付けて送付してください。(成績請求票の貼り間違いにご注意ください。)

令和2年度 島根大学入学志願票		220806076719 受験番号	
		803	
入試区分	推薦入試Ⅱ	志願学部	総合理工学部
		志願単位	物理・マテリアル工学科
フリガナ	シマダイ テスト	生年月日	平成12年1月1日
志願者 氏名	しまだい てすと	性別	男
志願者 住所	〒000-0000 島根県 出雲市〇〇町 1-1 テスト101		
電話番号	自宅 000-0000-0000	携帯	000-0000-0000
フリガナ	シマダイ シケン	緊急時 連絡先 住所	〒000-0000 島根県 出雲市〇〇町 1-1 テスト101 電話000-0000-0000
出願資格	出身学校所在地	出身学校名	高等学校等コード
	島根県	出雲	32112F
	課程	学科	卒業・卒業見込年
	全日制	普通科	令和2年3月 高等学校卒業（修了）見込

<注意>
志願者、緊急時連絡先の氏名、住所、電話番号は、出願上の照会、合格通知送付の際に必要ですので、提出後変更があった場合はただちに申し出てください。

【補足事項】
大学入試センター試験受験教科・科目

科目	国語	地理歴史・公民	数学①	数学②	理科		外国語
	国語	日本史A		数学I・ 数学A	数学II・ 数学B	物理	化学

[推薦] 令和2センター試験成績請求票
(国公立推薦入試用)
貼付欄
*再発行を受けた場合には、必ず、その成績請求票を添付してください。



220806076719

【チェックリスト】（送付の必要はありませんが、出願前にチェックしてください。）

出願書類を送付する前に、次の事項について確認してください。

（このチェック表は送付する必要はありません。出願書類のチェックにご利用ください）

確認内容	確認欄
<input type="checkbox"/> 入学志願票 《推薦入試Ⅱ志願者の方は以下についてもご確認ください。》 <input type="checkbox"/> 本学が課している大学入試センター試験の教科・科目を受験する予定ですか。 【注意】各学部・学科等が課す大学入試センター試験の受験教科・科目は、募集要項で十分に確認してください。	
<input type="checkbox"/> 調査書 <input type="checkbox"/> 学校長により厳封されたものを同封していますか。（開封されたものは無効です。）	
<input type="checkbox"/> *推薦書 <input type="checkbox"/> 学校長により厳封されたものを同封していますか。（開封されたものは無効です。）	
<input type="checkbox"/> *志望理由書（医学部志望者以外） <input type="checkbox"/> 志望者が自筆で記入したものを同封していますか。	
<input type="checkbox"/> *スポーツ活動調書（教育学部学校教育課程Ⅱ類健康スポーツ教育専攻志願者） <input type="checkbox"/> 学校長により厳封されたものを同封していますか。（開封されたものは無効です。）	
<input type="checkbox"/> 伴奏用楽譜（教育学部学校教育課程Ⅱ類音楽教育専攻志願者で、特技試験「声楽」を選択した者）	
<input type="checkbox"/> *自己推薦書（医学部志望者）	
<input type="checkbox"/> *課題レポート（医学部看護学科地域枠への志願者）	
<input type="checkbox"/> *看護体験証明書（医学部看護学科地域枠への志願者）	

* 推薦書、志望理由書、スポーツ活動調書、自己推薦書、課題レポート、看護体験証明書の様式は本学ホームページ入試情報からダウンロードできます。（<https://www.shimane-u.ac.jp/nyushi/>）

【出願書類提出用封筒宛名シート（カラー印刷が望ましい）】

※ 宛名シートが剥がれないよう、しっかり貼り付けてください。

速 達

特定記録

〒690-8504
松江市西川津町1060

島根大学
教育・学生支援部
入試企画課 行

220806076719

入学願書在中

志願学部	総合理工学部	志願単位	物理・マテリアル工学科	
差出人	住所	〒000-0000 出雲市〇〇町 1-1 テスト101 電話番号 000-0000-0000		入試区分 推薦入試Ⅱ
	氏名	しまだいですと		

推

803



220806076719